

del 5 al 10
de Septiembre
2019



Excmo.
Ayuntamiento
de SALDAÑA.

Fiestas de Ntra. Sra. del VALLE'19

Cartel ganador Fiestas del Valle 2019



Declaradas de Interés
Turístico Regional

Diputación
DE PALENCIA

Red. Ifo
RC



¡Sentir en verde!

*...verde es el color de la vegetación, de la
fertilidad en el campo, representa lo natural
y saludable, verde es naturaleza viva...*



Cooperativa agrícola regional

Saluda del Alcalde

Adolfo Palacios Rodríguez

Queridos vecinos y amigos.

Año tras año, los Saldañeses nos despedimos del verano con la celebración de nuestras Fiestas Patronales, y con la bajada de “Nuestra Señora del Valle”, el evento que nos encamina hacia el inicio de las mismas. Su cofradía la engalana para que, vistiendo sus mejores ropajes, presida acompañada por los danzantes, los actos más importantes que concitarán a los miles de comarcanos que se acercan a Saldaña para disfrutar de nuestra hospitalidad.

Ésta, la hospitalidad, siempre ha sido emblema de Saldaña y de sus gentes. Cualquiera que se haya acercado en alguna ocasión a nuestra Villa ha podido comprobarlo. Somos alegres, divertidos y sobre todo buena gente; por eso todos repiten, y por eso, si sus ocupaciones se lo permiten, reservan estos días para finalizar las vacaciones estivales con un buen recuerdo.

Si bien serán miles las personas que acompañarán a la Virgen en los actos religiosos, también serán innumerables las personas que disfrutarán de las múltiples actividades y actos, verbenas y conciertos, que este Ayuntamiento, con la inestimable colaboración de las peñas, y el arduo trabajo de la concejalía de fiestas, ha previsto para divertimento de propios y extraños, sin olvidar a nuestros niños, para los que hemos organizado variados juegos y entretenimientos que les ayudaran a hacer más llevadero, al finalizar las fiestas, el inicio del curso escolar.

Pero esto no sería posible sin los trabajadores del Ayuntamiento, sin su esfuerzo nuestras calles estarían intransitables cada mañana. Son ellos quienes hacen que nuestras calles y plazas estén día a día libres de basuras, vidrios, etc...; a veces creo que no somos conscientes de que no son los “duendes” quienes la recogen, sino personas que en lugar de participar del jolgorio nocturno, intentan descansar por la noche para poder estar frescos por la mañana y que nuestro pueblo luzca como si nada hubiera ocurrido la noche anterior. Por este motivo, os pido, os ruego, que intentéis aplicar el civismo que, estoy convencido, todos y cada uno de vosotros tenéis arraigado como buenos Saldañeses, y de esta forma hagamos más llevadero el trabajo de quienes en lugar de disfrutar de un día de fiesta, “disfrutan” de una mañana de trabajo.

Finalizo con otra petición, ésta, para nuestra Señora del Valle, vela por todos nosotros, los Saldañeses, y por cuantos se acerquen a Saldaña estos días, para que alegremente podamos celebrar, en compañía de la familia y de los amigos, de estas fiestas.

¡¡ VIVA SALDAÑA !! ¡¡ VIVA LA VIRGEN DEL VALLE !!



Carlos Valcarce_Fotógrafos





SM
HM HOSTERIA
SAN MIGUEL
Espacio de Celebraciones



*Disponemos de salones para celebraciones más personales
a partir de 25 comensales
Ya tenemos disponibles los menus de 2020*

Avda. Arrabal 33 - PIÑA DE CAMPOS - Palencia
Información y Reservas: Tlf. Cita Previa: 979 153 063 - www.hosteriadesanmiguel.com

Quesos y Lácteos de Oveja Artesanales Puebla Luis



Quesería Artesanal
del Río Carrión S.L.
La Serna (Palencia)

Tl/fax: 979882101.

www.quesosartesanalespuebla.es

BAZAR SALDAÑA



Tel.: 618 315 935

C/La Estación, 2 - SALDAÑA

MATERIALES de CONSTRUCCIÓN

FRANCO

**AZULEJOS • GRES • MADERA • FERRETERÍA
ESTUFA DE PELLETS • VENTA DE PELLETS
CHIMENAS DE LEÑA**

Pol. Ind. "El Soto" . SALDAÑA

T/Fax 979 89 10 40 M. 659 25 10 23

materialesconstruccionfranco@yahoo.es

Makita  **BOSCH** **hergom**



Orden de Residuos N.º 56/11



Gestión de residuos de la construcción y demolición. Áridos, zahorras
y tierras vegetales, contenedores, aseo urbano y puntos limpios.

ReCeCo

635 215 380 (Ferrando)

653 653 684 849 (José Manuel)

rececoyl@gmail.com

Carretera N-120 - CALZADA DE LOS MOLINOS (Palencia)



**Nueva Planta de lavado y
triturado Áridos naturales**



NAVAS

C/ Bordadores, 14 (Pol. San Antolín) - Palencia

Tf. 979 748 663 - navas@adgestion.com



Electricidad
VERTEL-ALCALDE

**INSTALACIONES
Y MONTAJES**

**MATERIAL ELÉCTRICO
ILUMINACIÓN**

Avda. El Soto, 4 bajo
C/ H. Julio González, 2
24100 SALDAÑA
Tfs. 979 890 105 / 618 635 867



f Órcar Fotografía-fotografía familiar
667 54 54 66

Revelado
digital
en el
acto



PARRILLAS ASADOS

CHECHU

629 560 199

CARRIÓN DE LOS CONDES



Joyería
Relojería

Marvi

Plaza de España
Tf. 979 890 321
SALDAÑA



B Tiendas **BRAVO**

C/ Postigos de San Juan
Tfno.: 686 714 129 - SALDAÑA
Avda. Constitución, 11
Tfno.: 619 311 876 - SALDAÑA



**MARMOLES
AGUILAR
DE CAMPOO**

- ✓ MARMOL
- ✓ PIEDRA
- ✓ GRANITO

Avda. Santander, 10
Tfno. 979 125 098 • Móvil 610 566 524
34800 AGUILAR DE CAMPOO (Palencia)

Especialidad en Encimeras de Cocina



Pregoneros

*Gabriel Martín Tarilonte
Jesús Ignacio González Sánchez
Vicente Sastre Bartolomé*



Carlos Valcarce_Fotógrafos

GABRI, CHECKU Y VICENTE "A TRES BANDAS"

Este trío de amigos, “nacidos, criados y engordados en Saldaña”, como ellos mismos se definen, serán los encargados de pronunciar el Pregón inaugural de las Fiestas del Valle 2019.

Gabriel Martín Tarilonte, “Gabri”, es el más joven de los tres pregoneros. Nació en Saldaña, en “la casa del arco”. Su personalidad inquieta y aventurera hace que se mueva por distintos lugares de nuestra geografía. Tras acabar sus estudios y cumplir con las obligaciones militares, se pasó un año en la Armada, navegando en el Churruca. A su vuelta, trabajó en la Diputación de Palencia. Años después montará el Café Blues, conocido punto de encuentro de la juventud a finales de los animados años noventa en Saldaña. Va a Lanzarote y a su regreso nacerá su hija Mireia. A finales de esos años noventa conoce a Fernando Urgellés, y de su mano inicia su periplo teatral con la recordada representación de La venganza de Don Mendo. Alguien tan activo, no podía por menos que trabajar actualmente en tres sitios a la vez.



Jesús Ignacio González Sánchez es más conocido por los saldañeses como “Chechu”. Estudió en las Agustinas, en las Alemanas y en el Instituto de Saldaña. Desde muy joven empezó a trabajar en el banco, lugar con el que todos le asociamos en cuanto nos hablan de “Chechu el de Banesto”. Este aire formal y serio que le aporta su trabajo, esconde un pasado juvenil más gamberro y desenfadado, que le llevó a pertenecer al grupo The Vicentas’s Show. En la actualidad, su familia y sus hijas centran su vida. Seguir haciendo teatro y poder viajar más a menudo, son sus proyectos de futuro.

Vicente Sastre Bartolomé, el mayor de ellos, recién jubilado tras treinta y ocho años trabajando en la Villa Romana de La Olmeda. Será el propio Javier Cortes quien le capte para trabajar en las excavaciones, aunque él piensa que tenía cierta “predisposición genética”. Sus abuelos maternos, Casto y Agripina, eran naturales de Pedrosa de la Vega. Sus abuelos paternos, Lucio y Aurelia, de Moslares de la Vega. Y entre medias de ambas casas familiares, La Olmeda, lugar donde ha pasado gran parte de su vida. Los nombres y las coincidencias son importantes en la vida de Vicente, y tuvo que ser otro Javier, en este caso Javier Quijano, quien le introdujera en otra de sus grandes pasiones, el teatro. De su mano entró a formar parte del grupo de teatro “La Bicicleta”. La arqueología, el teatro y los amigos, como estos con los que comparte Pregón este año, son pilares centrales para este saldañés conocido por todos sus vecinos.



Gráficas Saldaña

Tfno.: 979 890 577

C/ Arroyo Esgueva, nº 6 - grafisaldana@gmail.com

La Barbería
A.G.G.

J. Carlos

657 92 27 76

SALDAÑA

www.labarberiajcarlos.es

patio
terraza

raciones
y
tapas

El Auténtico

plaza vieja - Tel. 609 18 77 08

PESCADOS Y MARISCOS

Julimar

Tel.: 660 63 77 43
Avda. José Quintana, 3 - Bis
34100 SALDAÑA (Palencia)

Ortega

Electrodomésticos

Muebles - Cocinas

Equipos de descanso

C/ San Pedro, 3 - Tf. y fax: 979 890 188

SALDAÑA (Palencia)

electrodomesticosortega@hotmail.com



CARNICERIA
PEDRO



Pl. del Trigo - Tf. 979 890 326

SALDAÑA

Avda. El Carmen - Tf. 629 854 929

BUENAVISTA DE VALDAVIA

Pinturas y Decoración
MANUALIDADES

PAQUITO

Plaza del Lino, 8
Tel. 979 89 05 95 - SALDAÑA



Pastor Gallardo



Materiales de Construcción

AZULEJOS ♦ GRES ♦ MADERA ♦ PLADUR ♦ AISLANTE ♦ SANEAMIENTO ♦ CANALONES

Transportes

Tfn: 979890062



FERRETERIA DELGADO INSTALACIONES

FONTANERIA, CALEFACCIÓN Y GAS.
LIMPIEZA DEPOSITOS DE GASOIL.
VENTA DE CALDERAS Y ESTUFAS DE
LEÑA Y PELLETS.
VENTA DE PELLETS

C/ Beato de Valcabado, 7 Saldaña. - 979891153 - 665867938

S.A.T.
EDILKAMIN
TECNOLOGÍA DEL FUEGO



SERVICIOS FORESTALES

Roberto Terán del Egado

C/ La Iglesia - Tf. 629 993 855
VALCABADILLO



SERVICIO OFICIAL
PEUGEOT

CHAPA Y PINTURA

TALLERES VISTA ALEGRE, S.L.
SERVICIO OFICIAL
Pg. Ind Parcelas 9, 10 y 12
Tf. 979 890 063

SALDAÑA

Toldos
Cristalería
Persianas



Expo. y Oficina: Flora Flórez, 16
Tel.: 987 780 330 - Fax: 987 781 826
Almacén: Ctra. Burgos, s/n
Tel.: 987 780 960
cristaleriamiguelsahagun@gmail.com

SAHAGÚN



CAMPANAS QUINTANA, SA

fundidores de campanas desde 1637

CAMPANAS - CARILLONES - SONERÍA PÚBLICA -
RESTAURACIÓN - AUTOMATIZACIÓN - REFUNDICIÓN

Desea a Saldaña y comarca unas felices Fiestas del Valle 2019

Pol. Ind. "El Soto", Parc. 32-33
Tel. 979 892506 Fax 979 891008

www.campanasquintana.es
quintana@campanasquintana.es



Mantenedora del acto inaugural

Isabel Lorenzo Gallego

Isabel Lorenzo Gallego, periodista de profesión y saldañesa de corazón, nació el 3 de septiembre coincidiendo con las vísperas de las Fiestas del Valle que se celebraron en el año 1994. Veinticinco años después, será la encargada de mantener el acto inaugural haciendo gala de otra de sus grandes pasiones: la comunicación.

Graduada en Periodismo por la Universidad de Valladolid y con Máster en Comunicación Política y Empresarial por la Universidad Camilo José Cela de Madrid, Isabel dio sus primeros pasos en el Norte de Castilla en la delegación de Palencia. Entre portadas, entrevistas y titulares comenzó a colaborar con este medio regional en la cobertura de Palencia y más tarde, en los acontecimientos locales de su pueblo.

Isabel es una de esas jóvenes que tuvo que buscar su oportunidad en una gran ciudad como Madrid. Tras completar su formación, desde el año 2016 trabaja en la agencia de comunicación Tinkle ligada al mundo de las relaciones públicas, el marketing, la publicidad y el periodismo. Un sector en el que confluye la comunicación corporativa y reputacional de importantes marcas con grandes amigos y profesionales. Un espacio en el que Isabel ya se siente como en casa y en el que es capaz de mostrar su mejor versión.

Pero todo ello se sostiene gracias a su vínculo emocional y personal con las calles y familias que dan vida a Saldaña. La nieta de "la Kika" y la hija pequeña de "la Milagros" con apenas tres años ya vestía el traje regional en la ofrenda floral a la Virgen del Valle. Hoy, también la acompaña, aunque en esta ocasión va con el traje de peñista y el pañuelo verdiblanco al cuello. Es la primera en salir corriendo al escuchar los cohetes del toro de fuego, pero la última en despedir a su patrona, pañuelo en mano, después de la procesión de las antorchas. Pertenece a una familia de músicos que han puesto sonido al himno de Saldaña a lo largo de generaciones. Desde su abuelo al frente del clarinete y su padre con el saxofón, hasta su hermano al ritmo de la trompeta. Conoce cada una de las calles de la Villa, sus expresiones más particulares, sus tradiciones y sus fiestas, que como no podía ser de otra forma, se han convertido en un ritual inexcusable.

Este año se coloca al frente del micrófono para gritar con más emoción que nunca la frase que solía pronunciar desde los cantos de la Plaza Vieja: ¡Viva la Virgen del Valle!



Carlos Valcarce_Fotógrafos



TRANSPORTES MIGUEL PÉREZ

PEDROSA DE LA VEGA (Palencia)

Tfno. 650378572



ENSILADOS SERMI, S.L.

MIGUEL PÉREZ- 650378572

SERGIO MEDIAVILLA- 609459436



COMERCIAL SERMIOLMEDA, S.L.

Forrajes, cereales, abonos, pulpa y carbocal.

Tfno. 650378572- email: comercialolmeda@hotmail.com

IV Virgen
del Valle
funeraria - tanatorio



www.tanatoriovirgendelvalle.com

C/. Arroyo la Perihonda, 6 - Pol. Ind. - 34100 SALDAÑA (Palencia)

M 686 537 839 T. 979 890 682

**VELATORIO BUENAVISTA
BUENAVISTA DE VALDAVIA**

**PRÓXIMA APERTURA DE
CREMATORIO**



C/ Ricardo Cortes, 6
Tf. 979 890 241
SALDAÑA



Jose A. Diez Montes

Tel.: 979 89 00 43

Plza. del Lino - SALDAÑA



**CENTRO DE FORMACIÓN Y DE
IDIOMAS "BABEL"**

NIÑOS Y ADULTOS

**FRANCES - INGLÉS - ALEMÁN
APOYO ESCOLAR**

PREPARACIÓN PARA EXÁMENES DE CAMBRIDGE

Avenida José Quintana, 2
34100- SALDAÑA (Palencia)

Tel: 979 89 13 22
Móvil: 690 61 93 39

**Carpintería
El Arcón**

659 958 886
Villaluenga de La Vega

EM MATERIALES
LA VALDAVIA, S.L.

☎ 979 89 50 07
☎ 680 67 06 67
BUENAVISTA DE VALDAVIA
(Palencia)

☎ 979 89 06 64
Roberto 672 044 232
Ctra. Palencia, s/n
SALDAÑA (Palencia)



C/ Doña Urraca, s/n
Tf.: 666 855 208



CONSTRUCCIONES

Jesús Carlos González Puebla



Tf. 979 892 044 - 659 106 592
SALDAÑA

Confitería Pastelería
"Virgen del Valle"



Especialidad en Ciegas y Corbatas

Ronda Don García, 8. SALDAÑA
Tel. 979 89 06 27

Autovalle

TALLER
MULTIMARCA



**VENTA DE VEHÍCULOS
NUEVOS Y DE OCASIÓN**

Servicios

- Asistencia 24h
- Chapa y Pintura
- Pre-ITV
- Neumáticos
- Frenos
- Suspensión
- Mecánica
- Electricidad
- Diagnóstico

Pol. Ind. "El Soto", P-11 - SALDAÑA

979 890 699 – 629 809 898

FONTANERÍA - CALEFACCIÓN - GAS
GEOTERMIA
AEROTERMIA
MOBILIARIO DE BAÑO
ESTUFAS y CALDERAS DE PELLET y LEÑA

Fontanería Calefacción Gas
Fernando Rodríguez
Tel. y Fax: 979 89 06 83 - 677 53 08 55

ESTUFAS, ESTUFAS, HOGARES Y COCINAS
BIOMASA

Polígono Industrial, "El Soto", P-3 - C/Río Carrión, 5
Tel. y Fax: 979 890 683 - Móvil: 677 530 855
SALDAÑA (Palencia) - e.mail: fernanfonta@gmail.com

El ropero
de Isabel



Avda. José Quintana - SALDAÑA
Tf. 680 274 147

PANADERÍA Y
REPOSTERÍA
CASERA



Jesús Heras

Degustación: 979 852 164 - GUARDO
Despacho: 979 877 042 - CASTREJÓN DE LA P.
Obrador: 979 860 080 - HERAS DE LA PEÑA
panaderia@jesusheras.com



Tels. 629 02 00 48
" 979 89 25 32
" 979 89 03 94
" 91 318 24 09
Fax 979 89 21 32

Pol. Industrial "El Soto", P-4 - 34100 SALDAÑA (Palencia)



Dama de las Fiestas del Valle 2019

Alejandra Fernández López



Carlos Valcarce_Fotógrafos

Alejandra acaba de terminar 2º de Bachiller y le gusta lo relacionado con las ciencias de la salud para poder ayudar a la gente.

Afable, tímida, observadora y amante de la música. Alejandra cree que ser dama es una experiencia única e irrepetible y una responsabilidad representar a los jóvenes de su localidad. Cree que debería haber caballeros pues la juventud está representada tanto por chicos como por chicas.

Alejandra no descarta la opción de vivir en el futuro en el pueblo, pero será el trabajo el que decida dónde residirá.

También le gustaría destacar y lucir el papel que realiza la banda en todos los actos y su importancia en las fiestas.

Por ahora lo mejor es disfrutar del momento y de las fiestas.

¡FELICES FIESTAS DEL VALLE 2019!





CONSTRUSAMBAR, S.L.

Avda. Reyes Católicos, 6 - Tf. y Fax: 979 891 222 - SALDAÑA



MAPFRE

César Marcos Moreno

Delegado en Saldaña

Pza. del Lino, 5 bajo
Tf. 979 892 510
Móvil: 609 253 283
SALDAÑA

MECANIZADOS JESÚS

Jesús Fernández Maestro Industrial
TORNO - FRESA
MORTAJADORA - SOLDADURA
REPARACIÓN DE MAQUINARIA
AGRÍCOLA E INDUSTRIAL
REPUESTOS AGRÍCOLAS

Tfno. y Fax: 979 890 291
C/ Las Escuelas, 4

VILLARRODRIGO DE LA VEGA



**CONSULTAS CLÍNICAS
IDENTIFICACIÓN
LIMPIEZA DENTALES
RAYOS X
CIRUGÍA GENERAL
DIAGNÓSTICOS**



HORARIO:
Lunes a Viernes:
10-14h y 17-20h.
Sábados: 10-14h.

LA CLÍNICA
VETERINARIA DE TU
MASCOTA.

TEF: 979 891434
pecuarios@colvet.es

AVD. ALCALDE
FRANCISCO GOMEZ,3B
SALDAÑA.PALENCIA



Olmeda Ingeniería

- Estudio de Ingeniería -

Oficina: C/ Valfrió 2, bajo 1 - 34100 SALDAÑA (Palencia)
Teléfonos: 979.890.658 / 679.189.939 / 636.736.899

Saldaña Sport

609.125.763 - 686.134.820



- Musculación
- Cardio
- Pilates
- Spining, Step...

R.I.O.F.E.R.

Asesoría Fiscal y Contable
Correduría de seguros - IF-2170

M^{ca} Pilar Fernández Martín

Tfnos. 979 89 06 76 - 979 89 12 25

Avda. José Quintana, 2 - Entreplanta
34100 - SALDAÑA (Palencia)

Armería.
VALLUECOS

C/ Ricardo Cortes, 4 - Tfno. 979 890 847 - SALDAÑA

armeriavalluecos@hotmail.es



Dama de las Fiestas del Valle 2019

Alba Martínez del Valle

Esta joven de 17 años ha terminado el Bachillerato y empezará el próximo curso estudios de Ingeniería Biomédica en Valladolid. Esta ingeniería se dedica la fabricación de todo tipo de marcapasos, prótesis, órganos artificiales... para así mejorar la calidad de vida de las personas.

Ser Dama, es una experiencia única, se te ofrece una vez en la vida y lo aceptas o lo rechazas. Representas la juventud, la savia nueva para hacer las cosas. A los chicos habría que preguntarles por qué no se quieren comprometer con este tipo de eventos. A lo mejor quieren estar más libres para disfrutar...

Es amable, meticulosa, vergonzosa, y por la carrera que ha elegido no se ve viviendo en el pueblo en un futuro. Aunque volverá siempre. Su deseo para estas fiestas es que todos disfruten y estén acompañados. Las fiestas solos, son menos fiestas. ¡¡A disfrutar!!



Carlos Valcarce_Fotógrafos





Hostería Mexón
La Brasa

Tfno.: 979 890 126 - **SALDAÑA** (Palencia)



Tienda de Telas

Tf. 620 618 829
Calle Valfrío, 4 - **SALDAÑA**



Construcciones

VALDEPOZA

C/ Triana, 23
Teléfono: 979 890 688
SALDAÑA



DISTRIBUIDOR OFICIAL



PREDIS VALBUENA, S.L.
Richard

Tfno. y Fax: 979 891 328 - **SALDAÑA**



Repuestos Finimat
inimat
SALDAÑA



RECAMBIOS AGRICOLAS Y DE AUTOMOCION

TIENDA PROMODIS ESPECIALISTAS EN RECAMBIOS





RECAMBIOS ORIGINALES

DISTRIBUIDOR:





TIENDA: Avda: El Soto, 4
Tfno. y Fax: 979 89 20 90
Teléfonos: **618 813 400**
609 904 781
620 400 434



Dama de las Fiestas del Valle 2019

Giuliana Sossa Zárate

Carlos Valcarce_Fotógrafos



Nace en La Plata (Argentina) hace 18 años, aunque es saldañesa de vida y adopción. El próximo año cursará 2º curso del Grado medio de Farmacia. En un futuro, pretende hacer el Grado superior de Audio-Prótesis, y luego estudiar Enfermería. Su sensibilidad y gusto por la gente la ha llevado a decantarse por estudios relacionados con la salud. Es ambiciosa y perfeccionista. Cuando quiere algo va a por ello, sacando lo mejor de ella misma.

Desde pequeña le hacía ilusión lo de “ser Dama” y ahora es una oportunidad, que solo pasa una vez en la vida, y la quiere aprovechar. Para Giuliana, las damas son la representación de la juventud de su pueblo. Sería distinto si hubiese caballeros, pero parece que les da un poco de vergüenza. Quizás deberían preguntarse, si ellos no tienen nada que representar. “Creo que sí, son una parte muy importante y también tenían que estar ahí, con nosotras”.

El deseo de esta joven para sus paisanos estas fiestas es: ¡Disfrutad!, que las fiestas sólo son una vez al año ¡A divertirse...!





**TALLERES
PALENZUELA, S.L.**

NEUMATICOS

Equilibrado y Alineación Electrónica
Reparación de Ruedas a Domicilio



Tfno. Taller: 979 89 01 07 Ctra. de Palencia, 1
Tfno. Móvil: 659 77 88 18 - 24 SALDAÑA (Palencia)



Restaurante
El Molino

tfs: 979 89 05 74 - 620 70 26 59
Ctra. de Villaluenga, km 1,5
www.elmolinorestaurant.es
e.mail:elmolino@hotmail.com



HORMIGONES
Obras y Contratas
FRANCIA del Egido, S.L.U.



Pol. Industrial, Parc. 44
CARRIÓN DE LOS CONDES
Tfno.: 979 880 180
Fax: 979 880 216
Tf. móvil: 616 907 588

Talleres mec. LA SERNA, S.L.



VENTA Y REPARACION DE MAQUINARIA AGRICOLA NUEVA Y USADA

Enrique Terán del Egido Telf.: 653 774 648
Similiano Lorenzo Pérez Telf.: 608 900 515

Pol. Ind. Parcela 37 - Tf. 979 891 053 SALDAÑA



**ESTACION DE SERVICIO
M A L L O**

INRS. RÍOS FERNÁNDEZ S.C.

Tels.: David 648.25.23.24 Avda. Reyes Católicos, 2
Alberto 636.14.01.46 34100 SALDAÑA (Palencia)

ALIMENTACIÓN



Óscar

Tel.: **979 890 031**
Plaza de España - SALDAÑA



«Vega Oil 2000»
DISTRIBUCIÓN DE GASÓLEOS
Venta de Aceites y Grasa

PEDIDOS: Tel. Gratuito 901 111 979
LAVADERO DE COCHES
Nuevo túnel de lavado
Polígono Industrial - 34100 - SALDAÑA

LAVAMOS INTERIORES



Dama de las Fiestas del Valle 2019

Alexandra Vega Arconada



Carlos Valcarce_Fotógrafos

Nacida en Palencia hace 18 años. Acaba de terminar Bachillerato y al próximo curso lo hará en Salamanca iniciando los estudios de Psicología. Está ilusionada ante esta nueva etapa de su vida. Le gustan los retos, ponerse metas. Lo que la gente ve como imposible a ella le gusta demostrar que todo se puede conseguir poco a poco, con esfuerzo y una sonrisa.

Le hace ilusión ser Dama aunque no sabe muy bien las razones. Cree que por ser un símbolo de Saldaña, de la juventud, las fiestas y en definitiva del futuro.

En todo caso, nos anima a disfrutar el momento, porque la vida pasa y lo triste es haber dejado escapar momentos sin saber vivirlos. Así que: ¡Arriba Saldaña! ¡Arriba los quintos! y Felices Fiestas del Valle a todos.





Grupo Casa Riaño, S.A.

CEREALES - FERTILIZANTES

- **Comercializadora Agrícola Burgalesa
BURGOS**
- **Almacenes Río Tirón
BELORADO (Burgos)**
- **Comercializadora Agrícola Navarra
LOS ARCOS (Navarra)**
- **S.A.T. Cotorrillo
SALAMANCA**

ALMACENES EN PALENCIA:

Venta de Baños

Saldaña

Congosto de Valdavia



CONSTRUCCIONES

M.A. Y J.A.
PALACIOS FERNÁNDEZ, S.L.

C/. Ayerbe, 4
Teléfono y Fax 979 891 155
Móvil 659 486 909
34100 SALDAÑA (Palencia)

C/. Las Huertas, 18 - 2º B
Teléfono 979 891 429
Móvil 609 449 297
34100 SALDAÑA (Palencia)

BAR VISTA ALEGRE

Almuerzos y desayunos



Polígono Industrial
Tf. 650 861 323 - SALDAÑA

Revestimiento de Fachadas
Decoración
Impermeabilizaciones



Luis Angel Andrés Tarlonte

Tels. 979 89 08 42
627 93 98 83

Sito

E-mail: andrestarlonte@hotmail.com

34112 Santervás de la Vega
(Palencia)

COTEGRAN

J VIER MARCOS SÁNCHEZ
ARQUITECTO

PROYECTOS DE OBRA NUEVA - REHABILITACIÓN - REFORMA - TASACIONES
SEGREGACIÓN - AGREGACIÓN Y REPARCELACIÓN DE FINCAS - URBANISMO
CERTIFICACIÓN ENERGÉTICA - DISEÑO DE INTERIORES - DISEÑO GRÁFICO
EDICIÓN 3D Y VIDEO - DIRECCIÓN DE OBRAS - PROYECTOS DE DERRIBO
EMAIL: viermarcosanchezjavier@gmail.com TFNO: 676 724 925

Bar- Restaurante El vivero

Menú del día-Comida casera
Especialidad en paellas y Lechazo asado
Pollos Asados (por encargo)

628 54 67 45
669 67 72 80



CONTROL DE PLAGAS

C/ Villaluenga, bajo
SAN MARTIN DEL OBISPO - SALDAÑA
Tf./Fax: 979 89 14 65
Móvil: 670 81 61 82



Instalaciones - Servicio Técnico
Quemadores y Calefacción
Hnos. Monge Mediavilla
Exposición Muebles de Baño

Tfs. 979 891 399 - 639 893 262
QUINTANADIEZ DE LA VEGA

CONSTRUCCIONES
FERGUS S.L.L.

Tfnos. 979 18 91 78
659 44 60 94 - 659 44 60 93
659 44 60 92 - 659 44 60 91
VILLANUEVA DEL MONTE





www.agricolacastellana.es

C/ Polideportivo, 2
Tf. 979 890 060
SALDAÑA

servicio@agricolacastellana.es
repuestos@agricolacastellana.es
administracion@agricolacastellana.es
ventas@agricolacastellana.es



Tfs. 979 892 101 - 639 664 874
Fax: 979 892 101
Pg. Industrial El Soto P-14
SALDAÑA



**HERMANOS
Valles Nicolás, S.C.**

Av. de Palencia - Tf. 979 890 157
SALDAÑA



Jose Luis Rodríguez Diez
DISTRIBUIDOR

Todo tipo de piensos y complementos
para animales de compañía.
Distribución de pollos y gallinas.

C/ La Olmeda, 2 - SALDAÑA
Tfs. 979 890 638 - 659 731 105

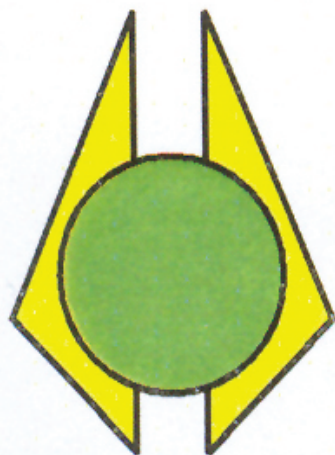

LACTO UNION

Sociedad Cooperativa Limitada

Polígono Industrial "El Soto" - SALDAÑA
Tf. 979 890 872 - Tf / Fax 979 891 353 - Móvil 679 980 930
E-mail: lactounion@lactounion.com



Homenaje a la tercera edad

Eustaquio Villacorta Treceño

Nace un 27 de marzo, de hace algunos años en Cornoncillo de Valdavia, población cercana a Congosto de Valdavia.

Allí se dedica a las ovejas, como pastor de su propia ganadería, para sacar adelante a su familia hasta que se jubila. Cuando lo hace, se traslada con su esposa Anunciación a vivir a Saldaña. Pero ella muere al poco tiempo. Con sus hijos ya mayores, Emilio y Mariola,

Eustaquio se dedica en cuerpo y alma a ayudar y sacar adelante el Hogar del Jubilado.

Es Presidente del Hogar desde hace más de 2 años, y lleva 11 años como miembro de las distintas juntas directivas. Son muchas las actividades que allí se realizan, a pesar del poco presupuesto con el que cuentan. Permanece abierto todos los días excepto los sábados. Es el centro de reunión para personas mayores que juegan un rato a las cartas, charlan, se relacionan... Además, todos los domingos hay baile, celebrándose también otras fiestas puntuales, como las de Navidad. El propio Eustaquio apunta que *“es feliz viendo felices a los demás”*, y está contento porque ha encontrado otra vida aquí, junto a Candelas.

Carlos Valcarce_Fotógrafos



QUESOS Y EMBUTIDOS



Les desea
Felices Fiestas
del Valle
2019

C/ Doctores Bermejo y Calderón, 22 - Tfno. 987 78 18 01 - SAHAGUN (León)



**SNACK
BAR**

"MARXON"

Tapas variadas

Tfno.: 979 890 257 - SALDAÑA



SERVICIOS AGRÍCOLAS

J. Julio Calleja

609 44 92 25

SALDAÑA (Palencia)

SALDAÑA (Palencia)
www.geriaticospalencia.com



CENTRO GERIÁTRICO
Mª de las Mercedes

Tels.: 979 891 305 . 629 857 761

**ciclos
PONGA**



Bicicletas

C/ Conde Garay, 64
Tf.: 979 890 712 - SALDAÑA



Homenaje a la tercera edad

M^a Candelas González León

Pareja y ayuda incondicional de Eustaquio en el Hogar del Jubilado. Candelas llegó a Saldaña hace algo más de una década. Candelas nace en Villota del Páramo hace 63 años, de pequeña se fue a Guardo a vivir con sus abuelos y estudiar con las monjas. Más tarde, estableció su residencia en Mallorca con sus padres. En la isla contrajo matrimonio y dio a luz a sus tres hijos, pero también enviudó. El

Carlos Valcarce_Fotógrafos



Carlos Valcarce_Fotógrafos



destino quiso entonces que conociera a Eustaquio y desde entonces vive aquí junto a él, juntos forman un buen equipo de trabajo y de vida. Le encanta el baile, especialmente el pasodoble y pasear. Es tímida y adora a sus nietos. Y ahora es feliz en Saldaña.



FONTANERÍA - CALEFACCIÓN - GAS - SUELO RADIANTE
AEROTERMIA - GEOTERMIA
CALDERAS DE LEÑA DE LLAMA INVERTIDA O GASIFICACIÓN
CALDERAS DE PELLETS

**Instalaciones
Pedro**

Pedro Pablo Lozano Maeso
INSTALADOR

Tel. y Fax: 979 894 514
Móvil: 609 841 333
instalper2011@hotmail.es
VILLOTA del PÁRAMO

PELUQUERÍA NATALIA

Av. José Quintana, nº bajo

Saldaña (Palencia)

685.962.163

Naticol@gmail.com

También whatsapp



**Mesón
Bodegón**

Tel.: 979 89 01 35
Plza. El Marqués SALDAÑA
www.mesonelbodegon.com

Ganadería Propia

Carnicería Pablo

Pablo Jesús González Miguel



Plaza de España, 2 - 34100 SALDAÑA (Palencia)
Tels: 680 366 349 - 979 890 230 - 979 890 410



FRUTAS Y VERDURAS

Hnos Rojo

TEL. 979 83 07 38 - 667 00 16 51
Paredes de Nava (PALENCIA)
frutashermanosrojo@hotmail.com

PRECIOS ESPECIALES PARA HOSTELERIA



Fernando

PINTURA Y DECORACIÓN

Pintura personalizada Alisado de paredes
Estuco Veneciano Papeles actuales

fernando.rodri.diez@gmail.com
Tfno. Móvil: 655 377 927
34100 Saldaña, Palencia

Os desea Felices Fiestas



saldaña
tel. 979 89 00 87

peluquería

Alvaro

Construcciones

Hnos. Marcos Serna, S.L.

Albañilería en general

Tfs. 635 474 787 (Saldaña)
635 474 785 (Melgar)

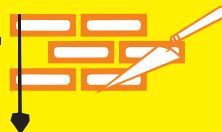

Saldaña: excursiones artísticas

I: DE CARRIÓN A SALDAÑA

Vamos á visitar el histórico rincón de Saldaña, cuyo nombre bulle de un modo misterioso y semifantástico en la mente de los aficionados a las tradiciones y viejas leyendas de nuestra patria; vamos a ver aquel pueblo de que hablan los antiguos romanceros, relacionándolo con la memoria de Bernardo del Carpio y de la famosa Reina D.^a Urraca de Castilla.

Esta excursión, una de las más curiosas que pueden hacerse en la vetusta tierra palentina, tiene especiales atractivos, y entre otros, para mí, el de que hasta hoy nadie se ha ocupado, en libros ni en periódicos, de describirla, después de haberla realizado con el fin puramente espiritual, y nada positivo en materia de negocios, de contemplar una población y una fortaleza a cual más viejas y memorables [...]

II: LA VILLA

Saldaña es una de esas poblaciones que, en cuanto se observa donde están asentadas, demuestran que debieron su fundación a las especiales condiciones topográficas de su suelo, y que por lo mismo se eligieron para mansión predilecta de un vecindario, desde los primeros tiempos del establecimiento de los habitantes en la comarca [...]

Merecen visitarse fuera de la villa, la ermita de la venerada Virgen del Valle, donde se celebra una de las más concurridas romerías de estas tierras, no poco famosa, entre otros detalles, por las atléticas peleas de los luchadores que, brazo a brazo y en medio del gran corro que forma el numeroso concurso de gentes, pelean agarrados hasta derribarse, combatiendo generalmente los de la Loma contra los de la Vega, uno a uno, y en medio de la expectación general del público, que asiste entusiasmado a estas tradicionales luchas [...]



III: EL CASTILLO

Cuanto más castillos van desapareciendo a los golpes de la piqueta utilitaria, tanto mayor valor histórico y artístico adquieren los que quedan en pie, y tanto más excitan la curiosidad. Del de Saldaña sólo resta la parta alta y central, ya que el doble recinto de antiquísimos muros, que a diversas alturas circundaba el cerro en que se asienta y le defendía, ha desaparecido casi por completo [...]

Flanqueando una larga y estrecha aspillera cuyo arco cobija una cabeza de león, y en el mismo sillar en que aquél está abierto, hay un precioso escudo en relieve sobre hueca y abultada orla, que ostenta cinco estrellas. Las armas eran, pues, de los Rojas ó de los Fonseca; de los primeros seguramente, porque tuvieron señorío en esta provincia..

Estos fragmentos fueron escritos y publicados por Ricardo Becerro de Bengoa el 30 de agosto de 1886, y el "Rojas" al que se refiere fue Sancho de Rojas, Señor de Saldaña entre 1415 y 1418, por lo que las obras de reforma del Castillo se debieron efectuar entre estos años.

Sancho de Rojas fue obispo de Palencia entre 1403 y 1415, pasando en dicho año a ostentar el Arzobispado de Toledo, la más alta dignidad eclesiástica de Castilla, con un inmenso poder económico y político.



Escudo de Sancho de Rojas en la catedral palentina.

José Ignacio Guerra Aragón



*Mantenimientos
& Jardines
Palencia*



- Podas en general (setos, frutales...)
- Escarificados de hierba
- Montajes de riego
- Todo lo que su jardín requiera

Tfno. 629 68 46 22 - 697 90 79 50 • Cardenal Cisneros, 35



Tf. 625 381 112
SANTA OLAJA DE LA VEGA

BBVA

SALDAÑA

*Les desea
Felices Fiestas*

CRONA

ASESORIA FISCAL Y CONTABLE - SEGUROS

C/. Las Huertas, 1 - entreplanta - SALDAÑA (Palencia)
Tfno. 979 892 545 / Fax 979 891 211

e.mail: hormytrans2013oplog@gmail.com

**HORMYTRANS
GUARDO. S.L.**

☎ 659 24 27 12 - 609 87 41 84 - SALDAÑA



Lactoduro[®], s.a.

Primer comprador de leche



LÍNEAS DE EMBOTELLADO



ALMACENAMIENTO CÁMARAS FRIGORÍFICAS

**MEDICAMENTOS Y
SERVICIOS
VETERINARIOS**



**FABRICACIÓN DE PIENSOS
DE ALIMENTACIÓN ANIMAL**

OFICINAS CENTRALES



PAVIMENTOS

Santa Olaja



AZULEJOS Y GRES
SUELOS LAMINADOS
MOBILIARIO DE COCINA
MOBILIARIO DE BAÑO
SANITARIOS
GRIFERÍAS
MAMPARAS
PUERTAS
ESTUFAS Y CHIMENEAS



Ctra. de Saldaña, 6 - Tfno.: 979 894 060
SANTA OLAJA DE LA VEGA



MARMOLES SALDAÑA, S.L.

Todo tipo de trabajos realizados en marmol y granito - Diseño de Panteones - Revestimientos de Sepulturas - Escaleras - Fachadas - Zócalos - Vierendeaguas - Servicios - Encimeras en granito - ~~Sistemas de~~ etc...

Tfno. 979 89 03 38 - Teléfonos de contacto permanente: 609 38 91 79
Fábrica: Pol. Industrial P-12 SALDAÑA



SALDAÑA
Tfs. 667 584 837
667 584 878

Móvil: 673 748 855



FORRAJES
Compra - venta
de paja y forrajes
Jorge: 629 451 750



HNOS. VILLAFANE



GANADO
Ganado vacuno y caprino
Javier: 616 097 853



TECNICAMPO

Tfs. 663 38 52 34 - 979 71 38 01

C/ San Juan - SALDAÑA
C/ Italia, 226 - PALENCIA

Estébanez Aja s.a.

AUTOBUSES

*Les desea Felices
Fiestas del Valle 2019*

C/ Casado del Alisal nº 15 - 5ª Izda. PALENCIA
Tfno. 979 71 07 57 - Telf- Fax 979 70 20 30
móvil 617 43 11 55



Tel.: 979 89 15 08
Pta. Duque de Ahumada, 7
s/n SALDAÑA (Palencia)



Especialidad en Pan y Dulces artesanos
Tfs. 979 844 694 - 678 537 915 - VILLADA



**SÍ es SÍ
NO es NO**

**LAS FIESTAS
SON PARA
DISFRUTARLAS
PERO
NO TODO VALE**

DISFRUTEMOS DE UNAS
FIESTAS libres
de **AGRESIONES**
SEXISTAS



RESPETA LA DIVERSIDAD, RELACIONES LIBRES DE VIOLENCIA

NI LAS AGLOMERACIONES, NI EL ALCOHOL, SON EXCUSA

ACOSAR NO ES LIGAR

**NO SEAS CÓMPlice DE UN DELITO, NO MIRES HACIA EL OTRO LADO
NO SIGAS AL GRUPO DENÚNCIALO**

ANTE AGRESIÓN, TOLERANCIA CERO

DI NO AL LENGUAJE SEXISTA

solo SÍ es SÍ



Felices Fiestas, desde el Ayuntamiento de Saldaña

Peoples gas



*Otra manera de entender la
energía.*



¡Les desea unas felices fiestas!



Gas Espinar S.L.

GASICOL

GASIFICACIONES DE CASTILLO Y LEÓN, S.L.



Saldañesa
de energía, S.L.



MATADERO
COMARCAL DE
SALDAÑA

Pol. Industrial
Tel. 979 89 14 97
SALDAÑA

c/ Sevilla, P-18 H
Tel. 979 72 67 27
PALENCIA

Joyería Relojería

Carlos



Tel.: 979 89 00 97
www.joyeriacarlosrelojeria.com
SALDAÑA (Palencia)

CARNICERÍA
HIJOS DE
EUSTASIO
VEGA

Especialidad en:
Elaborados Caseros
Carnes de nuestra
comarca

C/ Beato de Valcabado, 5
Tel.: 979 890 171 · SALDAÑA (Palencia)



*Residencia de 3º Edad
y Centro de Día*

ReViVa 
Centro Asistencial Privado



979 890 143

C/ El Valle, 3 - SALDAÑA





AltoCarrión
 O P T I C A

20 AÑOS
 MIRANDO POR TUS OJOS

CLÍNICA ESPECIALIZADA EN

**OPTOMETRÍA Y
CONTACTOLOGÍA
AVANZADA**

Avda. Castilla y León 29 - Guardo
 Tel. 979.852.449



**ALQUILER DE
PLATAFORMAS
ELEVADORAS**

Lozano

ESTRUCTURAS

Tfno./ Fax: 979 890 117 - Móvil: 609 334 010
 Polígono Industrial, P - 4 - SALDAÑA (Palencia)

*Excavaciones y
movimientos de Tierra*



M. Benito Mielgo Mielgo

Tfno. 979 88 42 48
 móvil 659 47 70 46
ALBALÁ DE LA VEGA



HOSTAL - MESÓN

SALSE

Amplias habitaciones con terraza,
 TV, baño completo y calefacción

Especialidad en Carnes a la brasa
 Paella de marisco y Tapas

Tfno.: 979 891 412
 Av. Constitución - **SALDAÑA**



Saldaña y yo

Nací en Saldaña, en la Plazuela de Doña Urraca que está situada entre la Plaza, la Plaza Vieja y la del Marqués, un lugar idílico para poder vivir una infancia tan feliz como lo fue la mía. Ese “espacio vital” en el que nos movíamos los niños entonces estaba delimitado por una de las paredes del Ayuntamiento, por el bar de Pepe, la carnicería de la Marucha, la confitería de Augusto, la panadería familiar, el estanco y droguería de Marugán, el café de Tino y la tienda de ultramarinos del señor Hilario, lugar, este último donde en Navidad se podían vivir las fantasías más atractivas y sugestivas solo con asomarse a ese escaparate cuajado de dulces, turrónes, peladillas y “cajas de anguila”, además de las frutas escarchadas, polvorones, etc.



Carlos Valcarce_Fotógrafos

El espacio que ocupa la plazuela y su callejón no llega ni a los mil metros cuadrados. pero es cierto que allí se practicaban toda clase de juegos infantiles, tanto masculinos como femeninos. Hasta era posible jugar al fútbol y a la pelota a mano (con la pared del Ayuntamiento como frontón). Era nuestro pequeño universo, donde nuestras madres no tenían la necesidad de vigilarnos y donde el mundo infantil convivía armoniosamente con el de “los mayores” que, en la mayor parte de los casos, se divertían también con nuestros juegos.

Yo no llegué a ir a la escuela. Al contrario que mis compañeros y amigos, después de salir del parvulario con las monjas me pusieron al cuidado de “las de Macho”, tres maravillosas mujeres, hijas del doctor D. Aquilino Macho, que había educado a sus hijas en los mejores y más humanos valores de la época. Ellas ejercían su magisterio al margen de los estamentos oficiales, bajo la dirección de Doña Elisa, secundada por sus hermanas, Doña Patro y Doña Rosa, quienes con su dedicación, cariño e inteligencia, fueron modulando mi personalidad de forma que, aún hoy, lo que ellas me enseñaron sigue siendo una de las principales referencias para mi vida.

Felizmente para mí, un pariente próximo muy cercano a mi padre que vivía en Bilbao y venía a Saldaña con regularidad, Emilio Barba, decidió proponer a mi padre que me trasladase a su casa y conviviese con su familia como un hermano más. Ante oferta tan generosa, nadie pudo poner pega alguna, salvo los detalles propios de un cambio de situación tan drástico. Pero el hecho de que ambas familias se conocían ya perfectamente, facilitó la solución propuesta, que tanta transcendencia tendría en mi formación y mi futuro. También así empezó esa nueva forma de relacionarme con Saldaña, ausente de ella la mayor parte del año, pero conviviendo en ella, y con mi nueva familia en el verano. Y así, con pocas



variaciones, ha seguido siendo la relación con mi pueblo hasta el día de hoy. Por eso, mi percepción de Saldaña ha sido (y sigue siendo), constante e intermitente y, por tanto, discontinua.

No es este el lugar ni el momento para relatar aquí las vicisitudes a las que una situación como la expuesta me condujo. Por suerte, yo pude librarme de un estado de cosas claramente hostil para la educación y el porvenir de la juventud de muchos pueblos y comarcas de nuestro país, aunque también puedo acreditar que gracias a la sensibilidad y bonhomía de un gran alcalde de Saldaña, Registrador de la Propiedad, D. Francisco Gómez, hábil gestor frente a las autoridades provinciales y nacionales, pocos años después de lo que aquí he referido se consiguió la creación para Saldaña y su comarca del segundo Centro de Enseñanza Secundaria de la provincia que, además, nacía con el novedoso apellido de Enseñanza Media y Profesional, en un intento de unir la formación teórica vigente hasta se momento con los conocimientos y habilidades prácticas tan necesarios para la sociedad. De algún modo, se debía entender lo que ya en otros países tenían muy claro: no solo se aprende aplicando “los codos” a la posible solución los problemas, sino que aplicando “las manos” también se pueden conseguir éxitos notables. Por desgracia, esta forma de ver las cosas no tuvo el favor del Ministerio y pronto pasó al olvido.

Cuando terminé mi bachillerato en Bilbao se me planteó de nuevo la necesidad de cambiar de forma de vida y afrontar, ahora en soledad, el comienzo de mis estudios universitarios en Madrid. Esta etapa se me hizo mucho más dura que la de mis comienzos en Bilbao pero, de todas formas, la nueva situación tenía también similitudes con la ya vivida. Fuese como fuese, mi relación con Saldaña no fue tan diferente de la anterior y, por tanto, se podía sobrellevar gracias a parientes y amigos que no me consideraban diferente del que ya conocían.

Y así fueron pasando los cursos y los años hasta que, después de acabar la carrera y encauzarme hacia un ámbito nuevo en España como eran los estudios en Astrofísica que intentaba llevar a cabo desde la Facultad de Ciencias Físicas en la Universidad Complutense de Madrid, donde esas actividades no se impartían específicamente, se me ofreció, por parte del Consejo Superior de Investigaciones Científicas, la posibilidad de hacer mi Tesis Doctoral en esa materia. El problema era que para ello, tenía que desplazarme a Granada, donde había un Observatorio Astronómico que necesitaba disponer de personal investigador con alguna experiencia. De nuevo, debería de cambiar mi residencia y mi forma de vida y de relación con parientes y amigos. Decidí aceptar el reto y me trasladé a Granada para tratar de conseguir trabajar en aquellos temas que me habían interesado desde hacía tiempo. Y, de nuevo se volvía a plantear la necesidad de armonizar mi situación profesional con mi familia, mis amigos y mis afectos. Y, de nuevo, sucedió



algo parecido a lo que ya había vivido antes, aunque en este caso, más complicado ya que venir de Granada a Saldaña era claramente más complicado que hacerlo desde Bilbao o Madrid.

Pero las cosas en Granada se desarrollaban bastante bien y eso facilitaba que mi estancia en Granada tomase más cuerpo y que, a pesar de tener una relación más esporádica con mi tierra, debería intentar que, al menos, fuese más intensa. Y así lo hice, tratando de conocer en lo posible lo más destacado de lo que sucedía en mi pueblo.

Puedo aludir aquí, aunque sin comentarlo, los progresos que he podido constatar en Saldaña durante todo este tiempo, empezando por lo que yo considero fundamental y prioritario como es la creación, hace ya más de cincuenta años, del Instituto, Toda la comarca de Saldaña se ha beneficiado enormemente de este hecho, hasta el punto de que muchos saldañeses todavía no lo han valorado suficientemente. Ha sido magnífico, como magnífica ha sido también la aventura que Javier Cortes llevó a cabo con el descubrimiento y gestión de La Olmeda. Con ello, Javier puso a Saldaña en el mapa internacional y a las instituciones palentinas en un lugar de privilegio. Asimismo, Javier regaló a la comunidad el precioso parque público que hoy lleva su nombre y cuya ubicación, propiciada por la notable mejora de las infraestructuras de acceso al centro de la población, por medio de la construcción de dos nuevos puentes sobre el río Carrión, resulta muy útil para el disfrute de los visitantes. No tengo espacio aquí para glosar otros nuevos que han contribuido a mejorar a las capacidades de la población, pero creo que tampoco es este ni el lugar y la ocasión para hacerlo. Si creo, no obstante, que debo señalar el escaso interés que se observa en conocer y apreciar los valores tradicionales que nos han permitido llegar a lo que hoy somos. Es el caso de la poca atención que merece la existencia de viejas figuras administrativas tales como la idea de agruparse en Comunidades y alianzas de poblaciones próximas para conseguir unos fines que, en solitario nunca podían conseguir. Así, la Comunidad de Villa y Tierra y la asociación de poblaciones conocida como “los 25 lugares”, podían servir de referencia para retomar el convencimiento de que juntos valemos mucho más que separados y que, desde las viejas raíces de esas estructuras pueden nacer nuevos brotes que nos faciliten preservar nuestra identidad y, con la aplicación de las nuevas tecnologías, nuestro trabajo y las ayudas estatales a las que tenemos tanto derecho como el que más, contribuir a resolver problemas tan graves como el abandono del campo, el vacío de la España interior o la despoblación rural de nuestra comarca. Me gustaría verlo así.

Nada más, salvo desear a mis paisanos unas felices fiestas y toda la suerte que merecen los habitantes de ese *“extremo de Tierra de Campos, donde empieza la sierra a ondular...”*

José M^a Quintana





Distribuidor Comercial de
Gasóleos Repsol



REPSOL

Saldaña - Pedidos: 979 892 527 - 639 814 915

www.propenor.com

**Grupo PROPENOR, incorpora Gasóleos TARILONTE a su
extensa Red de Bases de Distribución de Gasóleos en
Palencia, Cantabria y Burgos**



*Más de 25 años sirviendo gasóleos de Confianza
Con la máxima garantía de Calidad de los Gasóleos Repsol*

PROPENOR



Clínica dental

Miguel Ángel García Fernández
Roberto García Fernández

- * Ortodoncia (niños y adultos)
- * Periodoncia. Implantes
- * Odontopediatría. Prevención
- * Estética dental. Blanqueamiento
- * Prótesis
- * Disfunción temporo - mandibular

C/ Conde Garay, 11 - bajo - SALDAÑA
Tfno.: 979 890 458



Funeraria - Tanatorio Comarcal

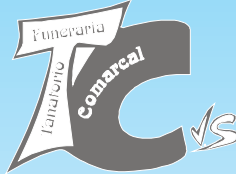

Tarilonte

Servicios 24 horas
tanatoriocomarcal@hotmail.com

- 2 salas velatorias
- Amplio recibidor
- Exposición
- Seguros de decesos
- Servicio en domicilio
- Concertados seguros funerarios



Tfs. 979 890 329 - 629 718 274 - 610 793 232
Avda. Constitución, 11 - SALDAÑA

**Velatorio la VALDAVIA en
BUENAVISTA DE VALDAVIA**



Otra manera
de informar

Palencia Invierte

TODA LA OFERTA EMPRESARIAL Y COMERCIAL PALENTINA EN TUS MANOS

tus clasificados



www.anunciosinvierte.com
www.periodicosinvierte.com



NachoDecoración
Parquets y Pinturas

CALIDAD Y LIMPIEZA

Tfno. 649 120 812
SALDAÑA

Instalaciones PRIERO, s.l.

Angel Prieto Rodríguez



Fontanería
Calefacción
Gas
Climatización

Tfno: 979 890 076 SALDAÑA



Café - Bar
ALAVIRULLI

Pedidos, Tel.: 979 890 308

Paciones Sartenadas Sandwich
Bocadillos Patatas Hamburguesas



SAN MILLAN
ESPECTACULOS

• ORQUESTAS • DISCOTECAS MÓVILES • PARQUES INFANTILES
• EVENTOS • GRUPOS ELECTRÓGENOS



www.sanmillanespectaculos.com 659 69 20 07
info@sanmillanespectaculos.com

GUARDERÍA
Los



979 890 725

C/ Ricardo Cortes, 22
SALDAÑA (Palencia)

lospitufosdelavega.blogspot.com.es



Veinte años de reconocimiento regional

Uno, que tiene la costumbre ya casi convertida en vicio de repasar hemerotecas y efemérides cada vez que se presenta ante un acontecimiento o evento señalado en su entorno, no puede reprimir su instinto ante una celebración de la importancia y la trascendencia de las Fiestas Patronales del Valle. Y la ocasión que se presenta en este año 2019 bien merecía la reseña.

Fue en el Boletín Oficial de Castilla y León del martes día 5 de octubre de 1999, cuando la Consejería de Industria, Comercio y Turismo de la Junta de Castilla y León, siendo Consejero D. José Juan Pérez Tabernero, publicó la Orden de 21 de septiembre de ese mismo año por la que las Fiestas Patronales de la Virgen del Valle eran declaradas 'Fiestas de Interés Turístico de Castilla y León', reconocimiento que hoy en día asumimos con naturalidad pero que en su día supuso un importante refuerzo a los festejos y celebraciones en honor de la Patrona.

Naturalmente, no fue cuestión sencilla llegar a buen puerto. La travesía se inició meses antes, cuando a principios del ese año 1999, la Asociación para el Desarrollo Rural e Integral de la Vega-Valdavia (ADRI) puso en marcha el expediente para la declaración de interés turístico conforme a los requisitos establecidos por el articulado de la Orden de 14 de marzo de 1995, de la Consejería de Cultura y Turismo, por la que se regula la declaración de Fiestas de Interés Turístico de la región. En



concreto, se redactó una completa memoria con gran profusión de documentación gráfica y fotografías, en la que se justificaba de forma detallada el cumplimiento de los condicionantes necesarios en todos aquellos acontecimientos festivos que deseen obtener tal reconocimiento. Se incidió en la originalidad de la celebración, habida cuenta de la singularidad de las principales manifestaciones del festejo y de la existencia de elementos propios de Saldaña como la Procesión de las Antorchas o la Romería y subasta de brazos en la Ermita. No se dejó de lado la importancia de la tradición popular y del fuerte arraigo de la devoción por nuestra Patrona en toda la comarca. Otro de los factores en los que se hizo especial hincapié en la memoria redactada por los técnicos de ADRI Vega-Valdavia fue la antigüedad de las celebraciones. Basta señalar que la antigüedad mínima exigida por la normativa es de veinte años y que existen testimonios bien fiables que remontan los festejos del mes de septiembre en torno a la Virgen del Valle al menos al siglo XVII (así, en las 'Noches Buenas de Saldaña' de Matías Duque, se señala ya el 8 de septiembre como día de celebración en la ermita con diversas representaciones artísticas y teatrales), habiendo convivido durante los siglos con



otras manifestaciones festivas hasta quedar como única fiesta del Santuario y siempre manteniendo su fecha de forma estable y sin cambios, pese a las adversidades de cualquier circunstancia que durante estos cuatro siglos se hubiesen podido padecer.

Fue también de capital importancia, y así lo cuenta Fernando Martín de la Hoz, por entonces técnico de ADRI, la adhesión indudable a la propuesta de los distintos ayuntamientos de la comarca, así como de la Cofradía de la Virgen del Valle y las peñas de Saldaña, como reflejo del carácter comarcal de los festejos.

Así, presentado el expediente de solicitud de declaración de Fiestas de Interés Turístico Regional ante la Consejería de Cultura y Turismo, e informado favorablemente por unanimidad en el Pleno del Ayuntamiento de Saldaña de 22 de abril de 1999, finalmente, y tras examinar la documentación, la Comisión Permanente del Consejo de Turismo de la Junta de Castilla y León reunida el 22 de agosto de ese mismo año, resolvió conceder a las Fiestas de la Virgen del Valle la distinción de 'Fiestas de Interés Turístico de Castilla y León'. Tras la preceptiva publicación en el Boletín Oficial, D. Antonio Herrero, alcalde de la Villa, recogió el galardón en un acto celebrado en el Teatro Calderón de Valladolid el día 4 de noviembre, destacando “el importante grado de prestigio y el refuerzo a la repercusión de las celebraciones en torno a la Patrona” que dicho reconocimiento suponía. Además, el Director General de Turismo de la Junta de Castilla y León, D. Dionisio Miguel Recio, ensalzaba “la originalidad, la tradición y arraigo y el atractivo turístico de las Fiestas del Valle”.

Aquellas Fiestas del Valle del año 1999 se celebraron ya con el título de interés turístico en el bolsillo, si bien no pudo estrenarse de forma oficial la distinción ese mismo año por no haberse publicado aún la Orden. Veinte años después, solo podemos concluir que el esfuerzo promovido desde ADRI Vega-Valdavia mereció la pena. Las Fiestas del Valle son hoy un acontecimiento esperado dentro de toda la provincia e incluso de la comunidad. Su repercusión turística ha alcanzado cotas máximas. Los nuevos tiempos, que quizá hayan traído consigo unas ciertas apreturas en lo presupuestario y, en consecuencia, hayan minado la espectacularidad de las programaciones, han reforzado el poso de las tradiciones como elemento de fuerza y germen de los festejos. Nunca la Procesión de las Antorchas o la Romería del Día del Valle han gozado de tan buena salud. Nunca la afluencia de público ha sido tan masiva. Creyentes o no, saldañeses y saldañesas tanto oriundos como adoptivos tenemos un vínculo común con la Virgen del Valle y que cada uno interpreta, dentro del debido respeto, de manera personalísima.

“Nuevamente el alegre sonar de las campanas nos anuncia la proximidad de las Fiestas Mayores de esta Villa, y con el insistente tañer de su armónico sonido, que de generación en generación se repite anualmente, difunde por toda la extensa zona saldañesa, con sus armoniosos ecos, la prosecución y continuidad de la tradición...” (Extracto del Programa de Festejos de 1975).

Borja Barba

(con la colaboración de J.P., incansable arqueólogo de la palabra escrita)





flores Domi

Tel. 979 890 579
C/Las Huentas, 5 - Saldaña

FONTANERÍA - CALEFACCIÓN y GAS



Fernández

Calefacción Ecológica por Aerotermia

Sanitarios y Griferías
Calderas de Pellet, Leña, Gas-Oil y Gas
Calefacción tradicional y Suelo Radiante



Tel.: 653 77 69 03 - Fax: 979 89 20 11
C/Luis Vives, 1 - SALDAÑA
e.mail: fontaneriafernandez@dueronet.com

Bar La Plaza

Simón Tarilonte



Tel. 979 89 08 26
SANTERVAS DE LA VEGA

QUESOS LAQUINILLA y LA OLMEDA



Félix Tarilonte SASTRE

Tf. y Fax: 979 88 41 17 - Móvil: 609 30 92 64
E-mail: quesoslaguinilla@dueronet.com
LAGUNILLA DE LA VEGA (Palencia)

**CAFETERIA
BOLERA
JOSMAR**

Tel. 979 89 01 80
SALDAÑA
(Palencia)

JOSÉ MARÍA RODRIGO ANDRÉS

ARQUITECTO



certificado energético Saldaña

PROYECTOS DE OBRA NUEVA_REFORMA
REHABILITACIÓN_TASACIONES_
URBANISMO_INSPECCIONES TÉCNICAS

e-mail: arquitecto.chema@gmail.com
AV. JOSÉ QUINTANA, nº 2, 1º B SALDAÑA (PALENCIA) 651 635 268



Carlos Valcarce
Fotógrafos

Tf. 610 50 13 99
979 89 06 91

C/ Beato de Valcabado, 1
SALDAÑA
Jorge Manrique, 4
GUARDO

www.carlosvalcarcefotografos.blogspot.com
www.carlosvalcarcefotografos.es

FLORISTERIA



Rosa

Avda José Quintana, 16 Bajo 3
Tf. 979 890 255
SALDAÑA



Agrofersal

TRABAJOS AL MEDIO NATURAL

Les desea Felices Fiestas

www.agrofersal.com - Email: agrofersal@gmail.com
C/ La Olmeda, 4 - 1º A
34100 - SALDAÑA (Palencia) Teléfono 679 443 321
Fax 979 890 276





-alpo más que pan-

Panificadora El Valle · Ctra. de Osorno, s/n · 34100 Saldaña (Palencia)
panelvalle@hotmail.com
t 979 89 00 55 · m 629 06 22 78



**DISTRIBUIDORA
SALDAÑESA, S.L.**
Mayorista de Refrescos
Nacionales y de Importación

Pollgono Industrial Parc. 6
34100 SALDAÑA (Palencia)
Tel. y Fax: 979 89 03 68
Eugenio: 607 45 43 07
Rodrigo: 607 45 26 98
Roberto: 607 45 61 96
E-mail: roberto3814sl@hotmail.com



CLÍNICA DENTAL

- Dr. Jesús Aragón Illera
- Dra. Soledad Gracia Alfonso



Avda. José Quintana 5 - 1.º A
Tfns: **979 890 265**
636 810 283
SALDAÑA - Palencia

Avda. Asturias 18 - 1.º Izda.
Tfns: **979 821 499**
678 829 207
GUARDO - Palencia

Barrios de la Vega
Carretera, 45
39 111 Palencia

Reservas:
979 894 082
667 465 216



Cantina Sofía
restaurante asador

Boulevard

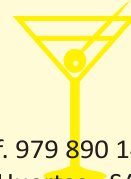

Tf. 979 890 144
C/ Las Huertas - SALDAÑA



**Cafetería
Rodríguez**

Abierto desde las 7 de la mañana
Tel.: 979 89 03 94
SALDAÑA



Barrios de la Vega
C/ Carretera Saldaña, N.º 45
Tel.: 665 382 500
carmendiazat@gmail.com

CARMEN DÍAZ GARCÍA
Arquitecto técnico



Sábado 31 de agosto

18:00 h. **Partido de fútbol** CD Saldaña Veteranos – CD Guardo Veteranos

Jueves 5 de septiembre

18:00 h. **Final de fútbol-sala.** Campeonato Interbares

20:00 h. **CONCENTRACIÓN DE PEÑAS** en el Recinto Ferial, entrega de pañuelos a los peñistas y desfile conjunto hacia la Plaza Vieja acompañados de la **Charanga Saldañesa**.

21:00 h. **INAUGURACIÓN OFICIAL DE LAS FIESTAS DEL VALLE 2019.**

Plaza Vieja.

Mantenedora del acto **D^a Isabel Lorenzo Gallego**, Graduada en Periodismo por la Universidad de Valladolid y con Máster en Comunicación Política y Empresarial por la Universidad Camilo José Cela de Madrid.

Homenaje a los Mayores:

D. Eustaquio Villacorta Treceño y D^a Candelas González León.

Presentación de las Damas representantes de la juventud saldañesa: **Alejandra Fernández López, Alba Martínez del Valle, Giuliana Sossa Zárate y Alesandra Vega Arconada.**

Pregoneros de Fiestas. **D. Vicente Sastre Bartolomé, D. Jesús Ignacio González Sánchez y D. Gabriel Martín Tarilonte.**

Saludo del Alcalde **D. Adolfo Palacios Rodríguez.**

Interpretación del Himno de Saldaña por la **Banda de la Agrupación Musical Saldañesa.**

Chupinazo de Inauguración de las Fiestas del Valle 2019 a cargo de **D. Javier Méndez Viciosa**, medallista en los Special Olympics World Games Abu Dabi 2019.

23:30 h. **GRAN VERBENA INAUGURAL** a cargo de la **Orquesta “Clan Cero”**.
Plaza de España.



Suelta del primer **TORO DE FUEGO**.

(NOTA: El Toro de Fuego y la Silla de Fuego son espectáculos susceptibles de producir daños, por lo que la permanencia en los mismos se considera voluntaria. Se avisará con antelación de diez minutos y la Organización no se responsabiliza de los daños que pudieran producirse dentro del recinto formado por la calle Conde de Garay y las plazas de Doña Urraca, Doctor Macho, de España, del Lino, del Trigo, calle La Puentecilla y Plaza Vieja).



LAVANDERÍA Autoservicio

LAVADORAS en **SALDAÑA** **SECADORAS**

ABIERTO: DE LUNES A DOMINGO
HORARIO:
 de 8:30 h. a 22:00 h.

Si tiene problemas de movilidad, se lo recogemos en casa

C/Historiador Julio González ☎ **689 674 920**

Biblioteca
Café y Copas

BAR NEGRO

ORO **NEGRO**

☎ **979 890 705**
C/las Huertas - SALDAÑA

PRODUCTOS ARTESANALES

LA DESPENSA

Degustación de:
QUESOS y CIEGAS
 de Saldaña

souvenirs

☎ **619 03 42 75**
 Plz. San Pedro, 3
SALDAÑA
 (junto al Museo de San Pedro)

TECNO

CARROCERÍAS INTELIGENTES
ISOTERMOS & PAQUETERÍA

“si quieres comer bien y quedar a gusto en Casa Carmelo al precio justo”

Restaurante Casa Carmelo

Avda. Reyes Católicos, 6
 34100 **SALDAÑA** Palencia (España)
 Tel.: **+34 979 890 645**
 Móvil WhatsApp: **622 566 500**
 restaurantecasacarmelo@hotmail.com

Restaurante Casa Carmelo

AKOYA

Jorge Lorenzo **99** YOSUYE ANDOVA

273.10 € 333.75 €

Teleros **MOTO RACING** Tfn.: 979 892 048
 609 915 102

Pub. Ind. "El Saco" Pam. 7
 34100 SALDAÑA (Palencia)



Viernes 6 de septiembre

- 11:30 h. **3X3 de baloncesto.** Peña Revolución.
- 12:00 h. **QUINTO ENCIERRO INFANTIL VILLA DE SALDAÑA.** Se aconseja asistir vestido de blanco. Plaza de España.
- 13:00 h. **Exhibición de la Escuela de Danzantes de Saldaña.** Organiza Cofradía de la Virgen del Valle. Colabora Peña Kamikazes. Plaza Vieja.
- 13:30 h **Juegos Populares** para todas las edades. Organiza Peña Zona de Riesgo. Plaza de España.
- 13:40 h. **Charanga Pasa-bares.** Org. Peñas Trifulka, La Industria, Desakato y La Squela
- 15:30 h. **PAELLADA PEÑISTA.** Organiza Peña Whyzerby. Estación de Autobuses. Venta de tickets en la Peña hasta el día 5 de septiembre.
- 15:30h. **DISCO MÓVIL** en la Estación de Autobuses
- 17:30 h. **TALLER INFANTIL “EN BUSCA DE LUGARES PERDIDOS”.** Organiza Peña Sin rastro. Parque Javier Cortes.
- 18: 00 h. **V CARRERA INFANTIL.** Organiza Peña El Jaleo. Parque Público Javier Cortes.
- 21:00 h. **PROCESIÓN DE LA VIRGEN DEL VALLE** por las calles del Casco Antiguo de la Villa hasta la Plaza Vieja, donde se ofrecerá la tradicional **ofrenda floral.**
- 22:00 h. **FIESTA ASTURIANA. Concierto.** Organiza Peña La Clave.
- 22:30 h. **Concierto de “Jinete Eléctrico”.**
Org. Peña La Skina. Pl. Vieja.
00. 00 h. **Gran Orquesta “Marsella”.**
Plaza de España.
- Suelta del II **TORO DE FUEGO.**
- **Silla de fuego.**
Organiza PEÑA SKINA



(NOTA: El Toro de Fuego y la Silla de Fuego son espectáculos susceptibles de producir daños, por lo que la permanencia en los mismos se considera voluntaria. Se avisará con antelación de diez minutos y la Organización no se responsabiliza de los daños que pudieran producirse dentro del recinto formado por la calle Conde de Garay y las plazas de Doña Urraca, Doctor Macho, de España, del Lino, del Trigo, calle La Puentequilla y Plaza Vieja).

00:30 h. **VI CAMPEONATO DE BEER – PONG** hasta un límite de treinta y dos parejas. Lugar y organizador Peña Whyzerby.

DISCO MÓVIL “Enjoy”, con DJ Héctor Calderón



TALLERES y GRÚAS MERINO



Ctra. de Guardo, Km 61 - SALDAÑA
Tfs. 979 890 547 - 616 161 426
info@tallerygruasmerino.es



Reparación y venta de automóviles - Servicio de grúa - Multimarca
Electromecánica - Chapa y pintura - Diagnóstico de averías
Aire acondicionado - Alineado de dirección - Línea pre-ITV



MERIENDAS Y PICOTEO

Calle Doña Urraca s/n
34100 Saldaña (Palencia)
Pedidos: 979 89 11 86

hostal
restaurante
cafetería

Saldaña

Avda. Reyes Católicos, 4
Saldaña - T 979 891 108

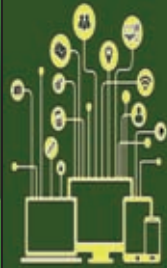

ELECTRÓNICA

ALAIZ

TELÉFONOS, TABLETS, ORDENADORES, ACCESORIOS
VENTA Y REPARACIÓN
AVDA. JOSE QUINTANA, 8 - SALDAÑA

CAMPING
"EL SOTO"



Juan Cruz Ibañez Fdez. AVDA. ALCALDE FED. GÓMEZ
SALDAÑA
34.100 (PALENCIA)
Tf. 636 75 31 48
979 89 09 10

HNOS. MARTÍNEZ MARTÍN



Os desean unas Felices

Fiestas

CARTERA COMERCIAL
CORREDURIA DE SEGUROS, S. A.

SEGUROS DE HOGAR, AUTOS, MOTOS, CAMIONES,
DECESOS, COMERCIOS, VIDA-RIESGO, AGRÍCOLAS,
EXPLOTACIONES, ETC.

C/HUERTAS Nº14 BAJO 3 - 34100 SALDAÑA (PALENCIA)

TELÉFONO: 979 16 20 83

BAR



fredy

Polideportivo Municipal
Tfno.: 979 891 124
SALDAÑA



Sábado 7 de septiembre

11:30 h. **Campeonato de Frontenis.** Organiza Peña Alkatraz.

DÍA DE LAS DULZAINAS.

Pasacalles de dulzaineros y redoblantes por las calles de Saldaña.

11:00 h. **Recepción de dulzaineros y redoblantes y Pasacalles.**

12:30 h. **DESFILE DE GIGANTES Y CABEZUDOS** por las calles de la Villa, acompañados por las dulzainas y redoblante de Vino Aquilino. Salida del antiguo gimnasio del Colegio Villa y Tierra.

18.30 h. **Escenario Abierto.**

De 12:00 a 14:00 h. **Tren turístico** por las calles de la Villa

13:30 h. **Espectáculo infantil “Reciclando cuentos”.** Plaza de España

13:00 h. **CONCIERTO VERMUT** organizado por Peña Desakato y Peña Kalandrakas. Grupo “Patio Chico”. Plaza Vieja.

De 17:00 a 19:30 h. **Tren turístico** por las calles de la Villa

17:00 h. **HINCHABLES, con fiesta de la espuma y disco móvil infantil** en el Parque Público Javier Cortes. Org. Peña La Industria

17:30 h. **MOTXOLIMPIADAS para peñas** (mayores de 18 años). Equipos mixtos 3 + 1. Organiza Peña Kamikazes y colabora Peña Kalamunias. Lugar inmediaciones Plaza de Toros.

18:00 h. Partido Primera Jornada **Campeonato de Liga Provincial Aficionados.** CD Saldaña - CF Baltanás

20:00 h. **MISA OFICIAL** ofrecida por el Excmo. Ayuntamiento y **PROCESIÓN DE LAS ANTORCHAS** acompañando a Nuestra Señora la Virgen del Valle hasta su Santuario. Acompañados del campanario móvil de Villota

00:00 h. EXTRAORDINARIA **VERBENA** a cargo de la **orquesta “Cañón”.** Plaza de España.
Suelta del tercer **TORO DE FUEGO.**

Silla de fuego. Organiza PEÑA SKINA

(NOTA: El Toro de Fuego y la Silla de Fuego son espectáculos susceptibles de producir daños, por lo que la permanencia en los mismos se considera voluntaria. Se avisará con antelación de diez minutos y la Organización no se responsabiliza de los daños que pudieran producirse dentro del recinto formado por la calle Conde de Garay y las plazas de Doña Urraca, Doctor Macho, de España, del Lino, del Trigo, calle La Puentequilla y Plaza Vieja).



DISCO MÓVIL “Templo del Fuego”, con DJ Furty

Al finalizar: **TORTIBIRRA** org. Peña Setas de Chopo. Sede de la Peña.





DISTRIBUCIONES

MONTOYA

Tf 629 829 496

OSORNO



INMOBILIARIA

BERNA

**COMPRA VENTA Y ALQUILERES DE
PISOS, LOCALES Y FINCAS**

C/ Beato de Valcabao, 3 - Tf. y Fax: 979 890 948
Móvil: 629 202 052 - **SALDAÑA**



ALUSAHAGUN, S.L.
Carpintería de Aluminio y PVC

Telf. 987 780 274

Fax. 987 781 846

e-mail: alusahagun@gmail.com

C/ Carretera de Cea, s/n.
24320 SAHAGÚN (León)

GRUPO SERVIVET
CENTROS VETERINARIOS

Plza. Duque de Ahumada, 5 - Bajo
34100 SALDAÑA
Tels.: 979.890.924 - 609.612.920
e.mail: cevesal@cevesal.com

Avda. Asturias, 3 - Bajo
34000 SALDAÑA
Tels.: 979.045.001 - 625.306.475
e.mail: centrovet@cevesal.com

C/ El Jaspe, 4 - Bajo
34000 AGUILAR DE CAMPOO
Tels.: 979.126.034 - 686.870.899
e.mail: clinicaagUILAR@cevesal.com



**CARPINTERÍA
ALUMINIO
PVC**

CRISTAL SALDAÑA
Tel.: 979 890 680

**Puertas, Ventanas, Terrazas,
Porches, Mosquiteras**

Magide & Baños

Asesores

Les desea Felices Fiestas

Avda. José Quintana, 3

Tfno./Fax 979 89 11 69 - **SALDAÑA**



José Ramón Gutiérrez Fernández

Polígono Industrial, P-27

Tel. 979 89 10 90

Fax. 979 89 08 57

Móvil. 630 95 56 83

34100 - SALDAÑA (Palencia)



Domingo 8 de septiembre

- 11: 00 h. **CONCENTRACIÓN DE PENDONES**, y subida todos juntos al Santuario. Plaza de España.
- 12:30 h. **ROMERÍA DE LA VIRGEN DEL VALLE:**
- Misa concelebrada en la pradera del Santuario.
 - Ofrenda de los corderos y tradicional subasta de brazos.
 - Solemne procesión por las inmediaciones del Santuario y “pañolada” de despedida a Nuestra Patrona.
- 14:00 h. **ALUBIADA POPULAR**, en las inmediaciones de la pradera. Colabora Peña La Clave.
- 18:00 h. **PRIMER FESTEJO TAURINO 2019**. Plaza de Toros, Recinto Ferial.
- FESTIVAL TAURINO MIXTO SIN PICADORES**, en el que se lidiarán SEIS novillos de la acreditada Ganadería de *Sánchez de Valverde*.
- Dos novillos toros para el matador **D. Víctor Janeiro**.
 - Dos novillos toros para el matador **D. “Joselillo” (José Miguel Pérez Prudencio)**.
 - Un novillo toro para el rejoneador **D. José Miguel Callejón**.
 - Un novillo toro para el novillero **D. Rafael Camino**
- 19:00 h. **BAILES Y DANZAS TRADICIONALES**. Grupo de danzas.
Lugar Plaza Vieja. Patrocina Diputación Provincial de Palencia
- 20.30 h. **PASACALLES** a cargo de la afamada **Electrocharanga “LOKOMOTORES”**. Salida de la Estación de Atobuses y recorrido por las calles de Saldaña.
- 23:30 h. **GRAN VERBENA**. Orquesta **“RESISTENCIA”**. Plaza de España.
- 01:00 h. **ESPECTÁCULO PIROTÉCNICO** de fuegos artificiales. “PIROTECNIA DEVITA”. Recinto Ferial
- Suelta del cuarto **TORO DE FUEGO**.



Silla de fuego. Organiza PEÑA SKINA

(NOTA: El Toro de Fuego y la Silla de Fuego son espectáculos susceptibles de producir daños, por lo que la permanencia en los mismos se considera voluntaria. Se avisará con antelación de diez minutos y la Organización no se responsabiliza de los daños que pudieran producirse dentro del recinto formado por la calle Conde de Garay y las plazas de Doña Urraca, Doctor Macho, de España, del Lino, del Trigo, calle La Puentequilla y Plaza Vieja).

DISCO MÓVIL “Enjoy”, con DJ Alberto Calvo



ÓPTICA
SALDAÑA
OO

Plaza Duque de Ahumada 7 • Saldaña, Palencia
info@opticasaldania.com • 979 890 146



**SERVICIOS DE
OPTOMETRÍA AVANZADA**

—
**ANÁLISIS OCULAR INTEGRAL
CONTACTOLOGÍA AVANZADA**

BAJA VISIÓN

ORTO K

ESTUDIO BINOCULAR

MEDIDA TENSIÓN OCULAR

Lunes 9 de septiembre

08:30 h. **DIANA MUSICAL.** A cargo de la Peña La Chispa.

11:00 h. **CAMPEONATO DE BOLOS.** Bolera del Parque Público "Javier Cortes". Colaboran aficionados locales.

12:00 h. **XI GRAN PREMIO INFANTIL DE "MOTOS DE JUGUETE".** Categorías: nacidos en: 2014, 2015 2016 y 2017. Org.: Familiares y amigos de Javier Herrero Novoa. Pza. Marqués de la Valdavia.

13:30 h. **CONCIERTO VERMUT. "Agrupación Musical Saldañesa".** Plaza Vieja.

Al término del concierto: **Vermut_Electro_Panceta.** Organizado por las Peñas "Trifulka" y "Mandanga". Salida desde la Plaza Vieja (Sede Peña Trifulka).

17: 30 h. **ESPECTÁCULO ECUESTRE-FLAMENCO "Francisco Canales".** Plaza de Toros. Recinto Ferial.

19: 00 h. **SALCHICHADA ALEMANA.** Organiza Peña La Mandanga. Sede de la Peña La Mandanga.

20:00 h. **PASACALLES.** Organiza Peña La Chispa.

23:00 h. **GRAN VERBENA** a cargo de la **Orquesta "LA HUELLA"**. Plaza de España.

- Al descanso de la verbena se soltará el quinto **TORO DE FUEGO.**

- **Silla de fuego.** Organiza PEÑA SKINA

Al término de la verbena:

- FIN DE FIESTAS 2019
- ÚLTIMO TORO DE FUEGO
- TRACA FIN DE FIESTAS
- CONCENTRACIÓN DE PEÑAS, VECINOS Y VISITANTES en la Chopa de la Plaza para el CÁNTICO POPULAR FIN DE FIESTA "Saldaña tú eres Saldaña".... HASTA EL AÑO QUE VIENE.



(NOTA: El Toro de Fuego y la Silla de Fuego son espectáculos susceptibles de producir daños, por lo que la permanencia en los mismos se considera voluntaria. Se avisará con antelación de diez minutos y la Organización no se responsabiliza de los daños que pudieran producirse dentro del recinto formado por la calle Conde de Garay y las plazas de Doña Urraca, Doctor Macho, de España, del Lino, del Trigo, calle La Puentequilla y Plaza Vieja).



Lonja de Pescados

(Desde 1989)



Polígono Industrial "El Soto", parcela 13
Tel.: 689 393 153 - SALDAÑA



LA PESCADERÍA DE SONIA



Telf. 610 673 484

C/ Ricardo Cortes, 3
SALDAÑA



Pescados



Telf. 600 72 04 66
Paseo del Ayuntamiento, 1
GUARDO



Víctor Rodríguez Enriquez

DISPONEMOS DE DISTINTA VARIEDAD DE CULTIVO

Seta
Shitake
Enokys
Boletus
Champiñón

VENTA DIRECTA



Poli.Indus. "El Soto" parcela 13 - SALDAÑA - Tel.: 689 393 153 - e.mail: rodripal@gmail.com

Martes 10 de septiembre

21:00 h. **TRADICIONAL BANQUETE DEL NOVILLO.** Servido por las Peñas La Mandanga y Trifulka. Plaza Vieja.

22:00 h. **Grupo folk Ringo Rango**

Patrocina Diputación Provincial de Palencia

PARA TERMINAR: TORO DE FUEGO

(NOTA: EL Toro de Fuego es un espectáculo susceptible de producir daños, por lo que la permanencia en el mismo se considera voluntaria. Se avisará con antelación de diez minutos y la Organización no se responsabiliza de los daños que pudieran producirse dentro del recinto formado por la calle Conde de Garay y las plazas de Doña Urraca, Doctor Macho, de España, del Lino, del Trigo, calle La Puentequilla y Plaza Vieja).

NOTAS:

- La Corporación Municipal de Saldaña LES DESEA FELICES FIESTAS y agradece la colaboración de todas las personas y entidades involucradas en la organización de las fiestas: Parroquia de San Miguel, Cofradía de la Virgen del Valle, Peñas, Asociaciones, Particulares, Fuerzas de Seguridad y Trabajadores Municipales. A todos muchas gracias.
- La organización se reserva el derecho de alterar festejos y horarios por causas de fuerza mayor.
- Los festejos organizados por las Peñas cuentan con la colaboración del Ayuntamiento y son responsabilidad de los propios organizadores.



Carlos Valcarce_Fotógrafos





Carlos Valcarce_Fotógrafos



Carlos Valcarce_Fotógrafos





Carlos Valcarce_Fotógrafos



Carlos Valcarce_Fotógrafos





Asociación de Comerciantes y Empresarios de Saldaña y Comarca

PASTELERÍA VIRGEN DEL VALLE 979 890 627	DROGUERÍA TORRES 666 740 936	CARNICERÍA JESUS SASTRE VILLAMORONTA - 979 882 070	GUARDERÍA LOS PITUFOS 979 890 725	JOYERÍA CARLOS RELOJERÍA 979 890 097
PANADERÍA ELENA 666 855 208	LIBRERÍA PATRICIA 979 891 290	C. A. R. 979 892 033	PESCADOS REVILLA 609 025 930	MUEBLES Y ELECT. GUERRA 979 890 018
EL PEQUEÑO CATALÁN 979 890 830	MODAS MILORD 979 891 401	CARLOS VALCARCE FOTÓG. 979 890 691	CRISTAL SALDAÑA 979 890 680	PIENSOS BIONA 979 890 638
ELECTRODOM. ORTEGA 979 890 188	PANIFICADORA EL VALLE 979 890 055	CALZADOS JUBETE 979 890 078	FONTANERÍA FERNANDEZ 653 776 903	JOYERÍA RELOJERÍA MARVI 979 890 321
CARNICERÍA PEDRO 979 890 326	MUNDOMUEBLE SALDAÑA 979 890 241	CALZADOS MARIVA 979 890 685	REP. DE CALZADO LORENZO 979 892 117	FLORES DOMI 979 890 579
ACAD. DE IDIOMAS BABEL 979 891 322	INMOBILIARIA TININA 979 890 779	TELAS VICENTA 979 891 329	PASTELERÍA LA VILLA 979 890 320	CENTRO VETER. SALDAÑA 979 890 924
GRÁFICAS SALDAÑA 979 890 577	CENTRO VET. PALENTINO 979 891 434	ACADEM. DE INFORMÁTICA 979 892 105	ALIMENTACIÓN ALVIC 979 890 043	CARNICERÍA Hnos. VEGA 979 890 171
MERCERÍA AROS 629 177 694	CONSTRUSAMBAR 979 891 222	DECORMUEBLE 06 979 891 501	CARNICERÍA PABLO 979 890 230	RTE. LA CASA TORCIDA 979 892 040
ARMERÍA VALLUECOS 979 890 847	MANJARES DE LA TIERRA 625 459 511	VIAJES LA OLMEDA 979 892 096	ELECTRODOM. MILAR 979 891 352	MANUALIDADES PRISMA 639 222 018
SONIDOS CENT. AUDITIVO 979 890 829	ELECT. JOSÉ A. MARTÍN RENEO - 609 162 250	EL ROPERO DE ISABEL 680 274 147	PELUQ. Y ESTÉT. CHUS ONÍS 979 890 792	CLÍN. DENTAL ARAGÓN-GRACIA 979 890 265
ELECT. MERIEL ALCALDE 979 890 105	ALIMENTACIÓN OSCAR 979 890 031	NATI MISAS MISAS VILLAMBROZ - 979 883 456	CARPINTERÍA EL ARCÓN VILLALUENGA - 659 958 886	MIS CANGURITOS MARTA GLEZ. 979 891 261
E. S. HNOS. RÍOS FERNÁNDEZ 979 890 169	VEGAOIL 979 892 508	REPUESTOS FINIMAT 979 894 070	OLMEDA INGENIERÍA 679 189 939	LIMPIEZAS DELGADO 979 891 153
MAT. DE CONST. FRANCO 979 891 040	LA PESCADERÍA DE SONIA 610 673 484	PESCADERÍA JULIMAR 660 637 743	FRUTERÍA ALMA 627 567 273	EL CAMPING DE SALDAÑA 636 753 148
INMOBILIARIA A. SALDAÑA 622 707 058	MOTORACING 609 915 102	PELUQUERÍA NATALIA 685 962 163	PELUQUERÍA MÓNICA 671 353 935	CARNICERÍA DANIEL 600 301 112
D.J. FURTY 722 557 897	CICLOS PONGA 979 890 712	CASI DE TODO 609 133 413	RESID. VIRGEN DEL VALLE 979 890 143	MAGIDE Y BAÑOS ASESORES 979 891 169
OPTICA SALDAÑA 667 714 496	FARMACIA PALACIOS 979 890 293	DISTRIBUIDORA SALDAÑESA 979 890 368	SALDAÑA SPORT S.L.U. 609 125 763	MAQ. AGRIC. GÓMEZ 979 890 353
PROD. ARTES. LA DESPENSA 619 034 275				

Les desean Felices Fiestas del Valle 2019



L M H

LUIS MUÑOZ HIERRO S.L.

Ferretería
Electrodomésticos
Materiales de construcción
Fontanería
Menaje

SANITARIOS - GRIFERÍAS - MAMPARAS - COCINAS - PAVIMENTOS - REVESTIMIENTOS - MUEBLES DE BAÑO Y CIENTOS DE PRODUCTOS MÁS



Saldaña: ELECTRODOMÉSTICOS y FERRETERÍA - Av/ José Quintana, 6 -Tf. 979 89 13 52



COCINAS y BAÑOS
Carrión de los Condes:
Av/ Historiador Ramírez, 11
Tf. 979 88 04 13

COLCHONES RELAX

MATERIALES DE CONSTRUCCIÓN

Carrión de los Condes:

Ctra. de Osorno

Tf. y Fax: 979 88 04 13

MÁQUINA DE PINTURA A LA CARTA



FERRETERÍA

Carrión de los Condes:

C/ Santa María, 17

Tf. y Fax: 979 88 02 35

ELECTRODOMÉSTICOS

Carrión de los Condes:

C/ Santa María, 22

Tf. 979 88 02 35

INSTALACIÓN DE ANTENAS

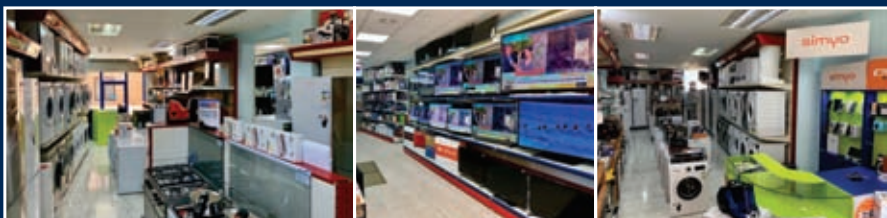

MILAR

Tien21
elige fácil, compra bien

GRUP GATTIA

cofan



PROINTEL, S.L.

ELECTRICIDAD

 979.890.185

e.mail: proinstel@hotmail.com

SALDAÑA

Quesos lavega

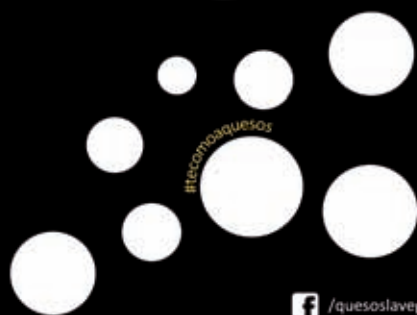

www.quesoslavega.es

 /quesoslavega

 @quesoslavega

www.grupotecnipec.com

GRUPO TECNIPEC



Agropecuaria Saldañesa

www.profopal.com

PROFOPAL
DESHIDRATACIÓN DE FORRAJES



¡¡ Felices Fiestas del Valle 2019 !!

Cl. Río Carrion, 4 - 34100 SALDAÑA (Palencia) - T. +34 979892600